



Introduction to SEL/ Introducción a SEL

Century Community Charter School
Summer/ Verano 2021

Welcome/ Bienvenidos

Parent Hours:

- In the chat, please type your child's name and grade/En el chat, favor de escribir el nombre de su hijo/a y su grado.

Introductions/ Introducciones:

- Your Name/ Su Nombre
- Age of your children/ Edades de sus hijo/a(s)
- Something that makes you proud to be a parent/ caregiver/
Algo que lo/a haga orgulloso/a de ser padre/ cuidador

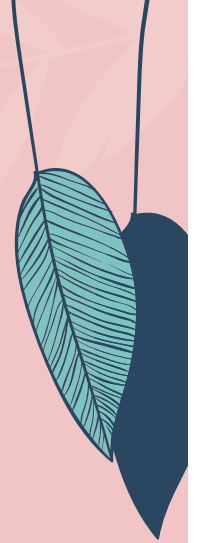

Summer Parent Programming/ Programación de Verano para Padres

Every Wednesday from
July 14- September 1, 2021

Cada miércoles del
14 de julio- 1 de septiembre de 2021

4-5 p.m.

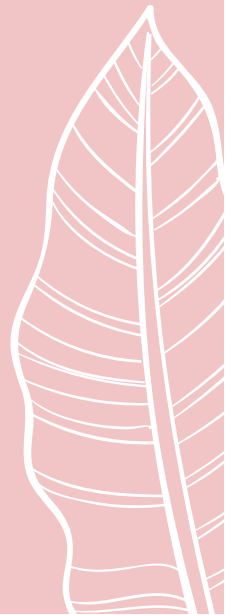
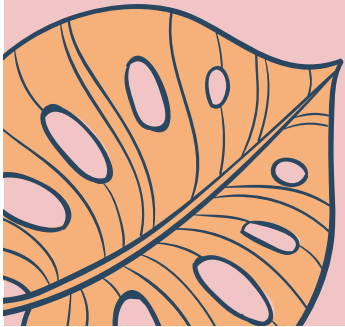

OUR GOALS/ NUESTRAS METAS

LEARN/ APRENDER

We all have the opportunity to learn from each other.
Todos tenemos la oportunidad de aprender unos de los otros

DISCUSSION/ Discusión

A series of social emotional learning.
Una serie del aprendizaje socio-emocional

UNDERSTAND/ ENTENDER

How SEL impact our own and our children's lives.
Como SEL impacta nuestra propia y la vida de nuestros hijo/a(s).

COMMUNITY/ COMUNIDAD

Together we will build community.
Juntos construiremos comunidad.

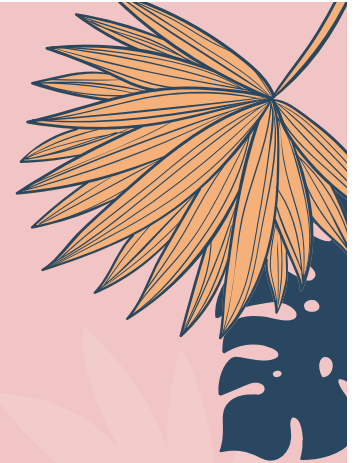



Shared Agreements/ Acuerdos Compartidos

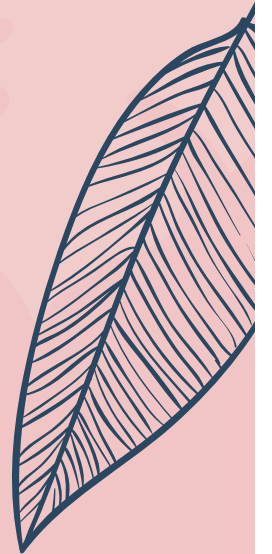



01 **Respect/ Respeto**

All feelings and experiences are valid.
Todos los sentimientos y experiencias son válidas.

02 **Participation/ Participacion**

These are learning opportunities.
Estas son oportunidades para aprender.



03 **Growth Mindset/ Pensamiento de Crecimiento**

We all have the opportunity to grow.
Todos tenemos la oportunidad de crecer.



04 **Confidentiality/ Confidencialidad**

This is a safe space.
Este es un espacio seguro.

05 **Time/ Tiempo**

Everyone's time is valuable. We will begin and end on time.
El tiempo de todos es valioso, empezaremos y terminaremos a tiempo.

06 **Kindness/ Amabilidad**

Assume good will.
Asuma buena voluntad.





Century Community Charter School



Wellness Newsletter/ Boletín de Bienestar

Monthly with tips on specific topics/
Mensual con consejos en temas específicos.

Wellness Meetings/ Juntas de Bienestar

Monthly with topics based on need and relevance.
Mensual con temas basados en necesidad y relevancia.



Resources/ Recursos

Sent weekly via ParentSquare.
Se mandan semanalmente por ParentSquare.

Website/ Página Web

Update weekly with wellness resources.
Se actualiza semanalmente con recursos de bienestar.

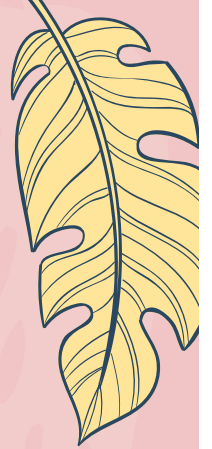

Social Emotional Learning/ Aprendizaje Socio-emocional

the way that both students and adults learn and practice the knowledge, attitudes, and skills necessary to:

- Understand and manage emotions,
- Set and achieve positive goals,
- Feel and show empathy for others,
- Establish and maintain positive relationships, and make responsible decisions.

la forma en que tanto los estudiantes como los adultos aprenden y practican los conocimientos, las actitudes y las habilidades necesarias para:

- Comprender y manejar las emociones,
- Establecer y lograr objetivos positivos,
- Sentir y mostrar empatía por los demás,
- Establecer y mantener relaciones positivas, y tomar decisiones responsables.

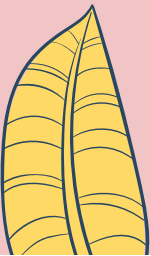

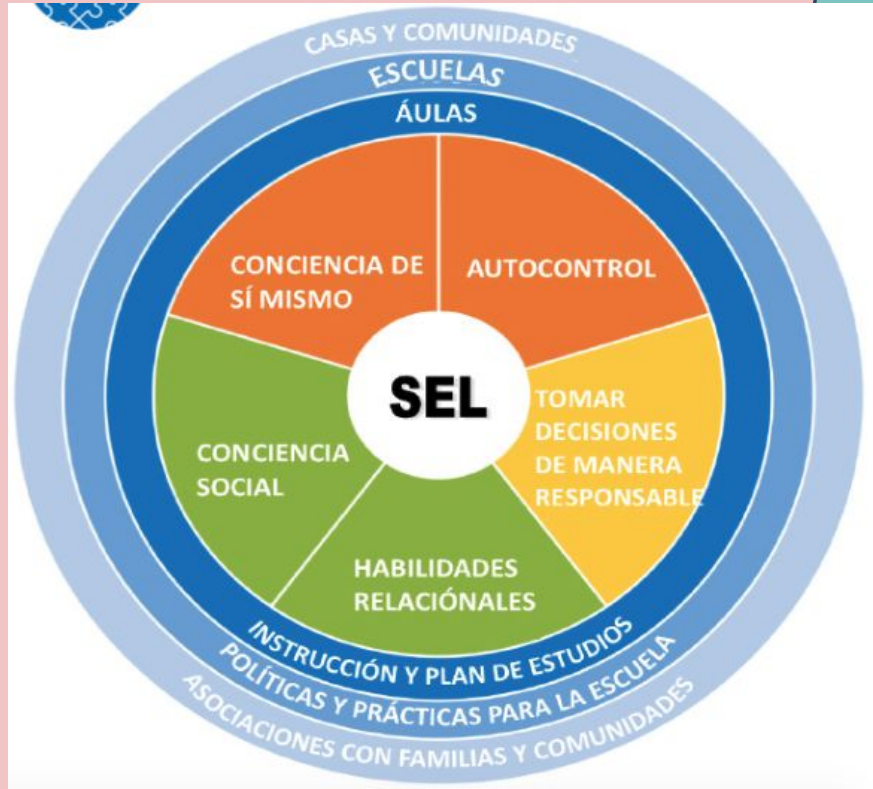

BENEFITS OF SEL



↑
Better academic performance



↑
Improved attitudes and behaviors



↓
Less negative behaviors



↓
Reduced emotional stress

BENEFICIOS DE SEL



↑
mejor desempeño académico



↑
mejor actitudes y comportamientos



↓
menos comportamientos negativos



↓
reducción de estrés emocional

SEL Video



<https://youtu.be/y2d0da6BZWA>

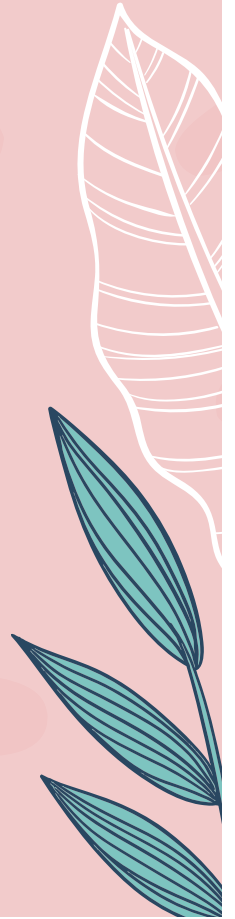

Video de SEL



https://youtu.be/xz_aCbDI9uk

Collaboration/ Colaboracion

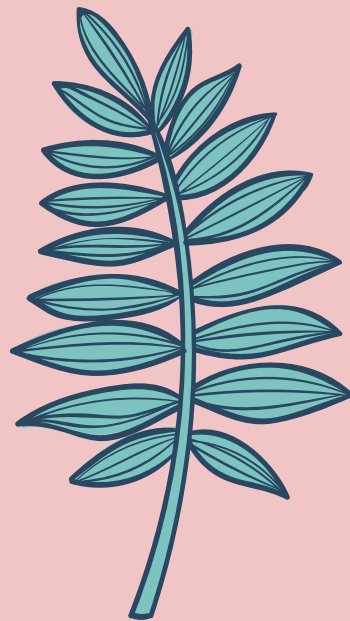
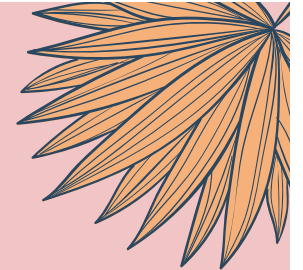

**Caregivers/
cuidadores**

What resonated with you? What is your role? / Que resono con usted? Cual es su rol?

**School/
Escuela**

What are we doing? Que estamos haciendo nosotros?

**Community/
Comunidad**

Do you know or access community resources? Sabe de o tiene acceso a recursos comunitarios?



Thank you!
Gracias!